SEMINARIO ACCREDITATO (7 ECM)

Integrare competenze, istituzioni e territori: la One Health in pratica

L’antimicrobico-resistenza come banco di prova



Competenze e responsabilità diverse, uno spazio condiviso di confronto per la salute delle persone, degli animali e dell’ambiente

27 NOVEMBRE 2026 · SULMONA

Centro Pastorale Diocesano / Auditorium San Panfilo
Viale Roosevelt 7, Sulmona (AQ)

Promosso dall’Ordine dei Medici Veterinari della Provincia di L’Aquila

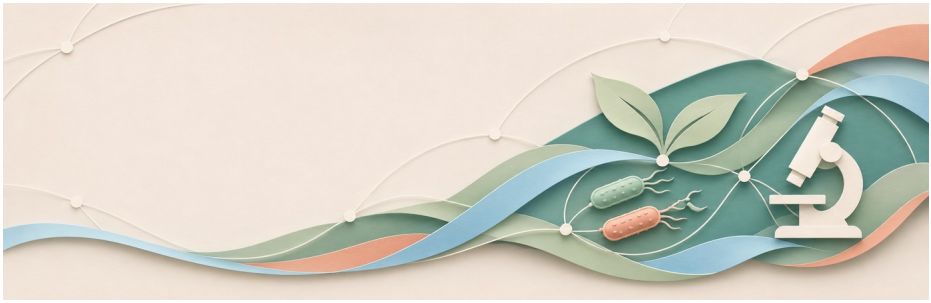

IL SEMINARIO

Perché un confronto One Health

Razionale

Le grandi sfide sanitarie contemporanee richiedono approcci capaci di superare la tradizionale frammentazione tra discipline, professioni e istituzioni. L'antimicrobico-resistenza (AMR) ne rappresenta uno degli esempi più emblematici, collocandosi all'intersezione tra salute umana, salute animale, sicurezza alimentare e ambiente.

In tale contesto, il paradigma One Health costituisce una necessità operativa per integrare prevenzione, sorveglianza, stewardship antimicrobica, appropriatezza prescrittiva, comunicazione e capacità di risposta territoriale.

L'Abruzzo dispone di esperienze, competenze, organismi e strumenti che meritano di essere conosciuti, valorizzati e messi maggiormente in relazione. Il seminario intende creare un'occasione di ascolto reciproco tra professioni sanitarie, sanità pubblica veterinaria, ambiente, ricerca e istituzioni territoriali, facendo emergere convergenze e possibili ambiti di collaborazione.

Finalità strategica

Offrire uno spazio qualificato di confronto e raccordo tra competenze già operanti, favorendo connessioni territoriali stabili e possibili iniziative condivise per il contrasto all'antimicrobico-resistenza, nel rispetto delle funzioni istituzionali esistenti.

A chi è rivolto

Professionisti e rappresentanti di Enti e Organizzazioni che, con differenti responsabilità, concorrono alla prevenzione e al contrasto dell'AMR.

L'evento è accreditato per tutte le professioni sanitarie per un numero di **7 crediti ECM.**



OBIETTIVI E METODO

Dalle competenze alla collaborazione

Obiettivo generale

Promuovere una visione operativa della One Health come modello di integrazione tra professioni, istituzioni e territori, utilizzando l'AMR quale ambito prioritario per favorire connessioni, valorizzare responsabilità già attribuite e individuare concrete prospettive di collaborazione.

Obiettivi specifici

- Approfondire le dimensioni epidemiologiche, cliniche, veterinarie e ambientali dell'AMR.
- Conoscere e valorizzare strategie, strumenti ed esperienze regionali e nazionali.
- Favorire il dialogo tra professionisti e autorità competenti in sanità pubblica, ambiente e ricerca.
- Rendere visibili complementarità, criticità e bisogni di raccordo tra ospedale, territorio, filiere produttive e comunità.
- Individuare ambiti di comunicazione e collaborazione interprofessionale e interistituzionale.
- Promuovere una cultura condivisa di prevenzione, appropriatezza prescrittiva e stewardship antimicrobica.

Metodo di lavoro

Relazioni scientifiche, restituzione delle esperienze territoriali e discussione orientata a prospettive operative. Una sintesi conclusiva raccoglierà le priorità emerse, le disponibilità manifestate e i possibili ambiti di prosecuzione.



PROGRAMMA · MATTINA

Apertura e prima sessione

08:45 **Registrazione dei partecipanti**

09:15 **Saluti**

Presidente dell'Ordine dei Medici Veterinari della Provincia di L'Aquila
Prof. Orlando Paciello — Direttore sanitario dell'Istituto Zooprofilattico Sperimentale del Mezzogiorno (IZSM) e Presidente del Comitato tecnico scientifico One Health SHRO

09:40 **Finalità, metodo e percorso del seminario**

Carlomagno Liliana - Coordinamento scientifico-organizzativo

SESSIONE I – Modera: Paolo Lauriola

La One Health come risposta alle sfide sanitarie contemporanee

09:50 **One Health in pratica: il Gruppo One Health SHRO**

Giovanna Liguori — One Health SHRO
Christophe Brunet — Stazione Zoologica Anton Dohrn, Napoli; One Health SHRO
Paolo Lauriola — ISDE; One Health SHRO
Clementina Sansone — Stazione Zoologica Anton Dohrn, Napoli; One Health SHRO

10:20 **Sorveglianza e prevenzione delle infezioni resistenti: impatto epidemiologico e prospettive di sanità pubblica**

Leonardo Villani — Professore associato di Igiene generale e applicata, Università Cattolica del Sacro Cuore, Roma

10:50 **Coffee break**



PROGRAMMA · MATTINA

Esperienze e strumenti per il raccordo

SESSIONE II – Modera: Liliana Carlomagno

11:00 **La strategia della Regione Abruzzo per il contrasto all'AMR e l'approccio One Health**
Dalia Palmieri — Referente regionale per l'AMR

11:30 **L'integrazione di approcci epidemiologici, analisi dei dati e strumenti informativi avanzati a supporto dei processi decisionali**
Francesca Cito — IZS Teramo

12:00 **Il contributo dell'ambiente nella sorveglianza One Health e il monitoraggio dell'antimicrobico-resistenza nelle acque superficiali in Abruzzo**
Pierpaolo Piccone — ARPA Abruzzo

12:30 **Il valore della condivisione dei dati microbiologici nel contrasto all'AMR**
Paolo Fazii — Direttore UOC Microbiologia e Virologia clinica, ASL Pescara

13:00 **Esperienze regionali di integrazione One Health: il caso Emilia-Romagna**
Giovanna Trambajolo — Regione Emilia-Romagna

13:30 **Light lunch**



PROGRAMMA · POMERIGGIO

Dalla responsabilità professionale all'azione condivisa

SESSIONE III – Moderano: Liliana Carlomagno e Paolo Lauriola

14:30 AMR nella pratica clinica: appropriatezza prescrittiva e sfide emergenti

Mariella Faccia – Reparto di Medicina Interna del Presidio Ospedaliero di Sulmona (asl 1 Abruzzo)

15:00 Integrare ospedale e territorio nella stewardship antimicrobica: esperienze e prospettive

Alessandro Occhionero — Clinica di Malattie infettive, tropicali, parassitologia ed epatiti croniche, AOU delle Marche, Ancona

15:30 Esempi di approccio integrato allo studio dell'AMR nell'ambiente e negli animali

Cristina Esmeralda Di Francesco e Camilla Smoglica — Dipartimento di Medicina Veterinaria, Università degli Studi di Teramo

16:00 Integrazione tra veterinaria, medicina e farmacia di comunità: la proposta di Foggia

Paolo Lauriola — Coordinatore scientifico Rete Italiana Medici Sentinella per l'Ambiente

16:15 Il ruolo delle professioni nella gestione responsabile degli antibiotici e nella prevenzione dell'AMR: il contributo delle professioni sanitarie della Provincia di L'Aquila

Rossella Cicino — Medico veterinario
Rachele Chiara Carafa — Medico specialista in malattie infettive e tropicali
Roberto De Santis — Medico di medicina generale
Loredana Lerario — Farmacista
Giovanna Baccante — Biologa



CONFRONTO E PROSPETTIVE

Competenze esistenti e connessioni possibili

TAVOLA ROTONDA E DIBATTITO – presiede e modera il comitato scientifico e di coordinamento

17:00 Quali priorità e quali prospettive di collaborazione per il territorio?

- Quale contributo può offrire ciascun soggetto nell'ambito delle proprie competenze?
- Quale criticità territoriale richiede maggiore raccordo?
- Quale primo risultato comune appare realistico e utile?
- Quali modalità consentono di proseguire il confronto senza duplicare organismi e funzioni?

18:00 Chiusura dei lavori

Risultati attesi

- Maggiore conoscenza reciproca tra soggetti, programmi e competenze già presenti sul territorio.
- Emersione di priorità territoriali e possibili aree di collaborazione.
- Individuazione di referenti interessati a mantenere uno scambio professionale.
- Produzione di un documento conclusivo sintetico, condivisibile e orientato alla prosecuzione del confronto.
- Condizioni favorevoli a successive iniziative integrate di formazione, comunicazione e approfondimento operativo.



ORGANIZZAZIONE E INFORMAZIONI

Promozione istituzionale

Ordine dei Medici Veterinari della Provincia di L'Aquila

Comitato scientifico e coordinamento

Giovanna Liguori, Clementina Sansone, Christophe Brunet, Paolo Lauriola, Liliana Carlomagno

Accreditamento ECM e iscrizioni

Provider: ID 6021 – Scuola Etica Leonardo

Crediti ECM assegnati: n. 7

Professioni e discipline accreditate: Tutte le professioni sanitarie

Modalità di partecipazione:

In presenza · con crediti ECM

- Gratuita per gli iscritti agli Ordini dei Medici Chirurghi e degli Odontoiatri, dei Medici Veterinari e dei Farmacisti della provincia dell'Aquila.
- Con il contributo di 20 € per i professionisti iscritti agli Ordini delle medesime professioni in altre province.

A distanza · come uditori, senza crediti ECM, gratuita e aperta a tutti i professionisti sanitari, agli studenti, agli specializzandi e ai rappresentanti di enti di ricerca e istituzioni territoriali.

Iscrizione obbligatoria entro il 26 novembre 2026 per entrambe le modalità di partecipazione.
Compila qui il modulo di iscrizione

Contatti:

Ordine dei Medici Veterinari della Provincia di L'Aquila
Via Ulisse Nurzia, 26 – 67100 L'AQUILA
Tel. (+39) 3484682064
e-mail: info@mediciveterinariaq.it
sito web: www.mediciveterinariaq.it
PEC: ordinevet.aq@pec.fnovi.it