



XVI CORSO TRIENNALE DI AGOPUNTURA VETERINARIA

Milano 2022/2025

462 ORE DI LEZIONI
TEORICO – PRATICHE NEI
TRE ANNI DIVISE IN:
244 ORE DI TEORIA
88 ORE DI PRATICA
SULL'ANIMALE
150 ORE DI ATTIVITA'
CLINICA SUPERVISIONATA E
LABORATORI DI
APPROFONDIMENTO
ONLINE



POSSIBILITA' INSERIMENTO
IN ELENCO FNOVI

ESONERO ECM
PER I TRE ANNI

Web: www.siav-itvas.org/wp/corsi
Email: siavsegreteria@gmail.com

Obiettivi del corso



- ✘ **Apprendere i principi fondamentali della Medicina Tradizionale Cinese**
- ✘ **Apprendere come la Medicina Tradizionale Cinese si è evoluta in Occidente**

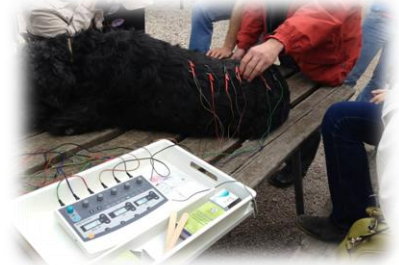

- ✘ **Formare Medici Veterinari agopuntori che siano in grado di affiancare le possibilità diagnostiche e terapeutiche della MVTC alla pratica quotidiana convenzionale creandone una proficua integrazione**

- ✘ **Il corso è riservato ai medici veterinari con abilitazione professionale**
 - ✘ **È obbligatoria la frequenza del 75% delle lezioni**
 - ✘ **Alla fine di ogni anno è previsto un esame teorico-pratico**
- ✘ **Per conseguire il Diploma è richiesto di discutere una tesi a fine corso**



ELENCO FNOVI

✿ Il corso rispetta le linee guida riportate nel Documento della Federazione Nazionale Ordini Veterinari Italiani (FNOVI) “Linee Guida inerenti l'applicazione dell'art. 51 del Codice Deontologico - Appendice Medicine non Convenzionali e Medicina Comportamentale” Gennaio 2009 Seconda Applicazione, in termini di monte ore, suddivisione delle ore in attività teorica e pratica e formazione del corpo docenti



✿ A seguito del conseguimento del diploma , se iscritti all'ordine da almeno 3 anni, si potrà essere inseriti nell'**elenco FNOVI** come "**Medici Veterinari con particolari competenze in medicina tradizionale cinese – agopuntura**"

<http://www.fnovi.it/albi-e-iscritti/ricerca-iscritti-per-ambiti-professionali?ambito=6>



Programma del corso – I ANNO

DATA	SABATO	DOMENICA
26-27 Novembre 2022	BASI di MEDICINA TRADIZIONALE CINESE I	BASI di MEDICINA TRADIZIONALE CINESE I
17-18 Dicembre 2022	BASI di MEDICINA TRADIZIONALE CINESE II	BASI di MEDICINA TRADIZIONALE CINESE II
21-22 Gennaio 2023	MOVIMENTO LEGNO	MOVIMENTO METALLO
25-26 Febbraio 2023	ESERCITAZIONE PICCOLI ANIMALI	ESERCITAZIONE CAVALLI/BOVINI
25-26 Marzo 2023	MOVIMENTO FUOCO	MOVIMENTO ACQUA
22-23 Aprile 2023	ESERCITAZIONE PICCOLI ANIMALI	ESERCITAZIONE CAVALLI/BOVINI
20-21 Maggio 2023	MOVIMENTO TERRA	MOVIMENTO FUOCO FUNZIONALE
17-18 giugno 2023	ESERCITAZIONE PICCOLI ANIMALI	ESERCITAZIONE CAVALLI/BOVINI
2 luglio 2023	ESAMI TEORICO PRATICI	
15 ottobre 2023	RECUPERO ESAMI	



Argomenti II e III ANNO

TEORIA II ANNO	TEORIA III ANNO
EMBRIOLOGIA E MERIDIANI CURIOSI	PUNTI FUORI MERIDIANO , NEUROLOGIA
MERIDIANI SECONDARI	PATOLOGIE UROGENITALI, RESPIRATORIO, DERMATOLOGIA
DIAGNOSI DELLE QUATTRO FASI	ANESTESIOLOGIA, AURICOLOTERAPIA, ONCOLOGIA, EMERGENZE
DIAGNOSI DELLE OTTO REGOLE	GASTROENTEROLOGIA, CLINICA DEL CAVALLO, COMPORTAMENTO
FISIOPATOLOGIA FU	ORTOPEDIA, PATOLOGIE DELL' OCCHIO, ENDOCRINOLOGIA
FISIOPATOLOGIA ZANG	DIETETICA/FITOTERAPIA CARDIOLOGIA, EMATOLOGIA, IMMUNOLOGIA
SINDROMI SEI LIVELLI ENERGETICI	PRINCIPALI DI ELETTROAGOPUNTURA PRATICA CLINICA, ESOTICI
AGOPUNTURA SCIENTIFICA + TESI	TERAPIE MANUALI (TUINA E SHIATSU)

+ 64 ORE DI ESERCITAZIONI PRATICHE SU
CASI CLINICI REALI E
POSSIBILITÀ DI EFFETTUARE DIAGNOSI E
TERAPIA SOTTO LA GUIDA DEI DOCENTI



Sede del corso

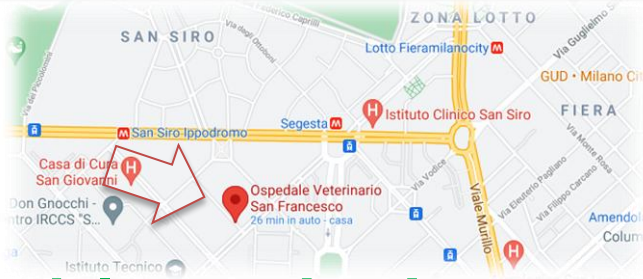

Ospedale veterinario S. Francesco (via Isaac Newton 2, Milano - fermata Segesta della linea M5 "lilla")

Per chi volesse è prevista la frequenza di parte delle
lezioni teoriche in modalità **online**



**Le esercitazioni pratiche sui piccoli
animali si svolgeranno presso
l'Ospedale San Francesco o in
strutture situate a Milano**

**Le esercitazioni pratiche sui cavalli e
sui bovini si svolgeranno in
strutture situate nelle vicinanze**

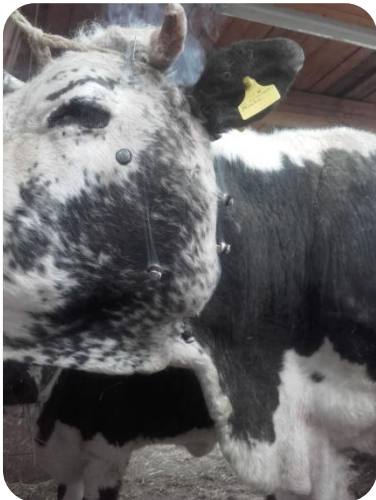

Docenti del corso



Roberta Pozzi
DVM, docente e presidente
S.I.A.V., fisiatra



Eliana Amorosi
DVM, docente e direttore
dei corsi S.I.A.V.



Gudi Mayr-Boninsegna
Docente S.I.A.V.



Marco Testa
DVM, docente S.I.A.V.



Nicoletta Chierichetti
Docente S.I.A.V.



Marta Rostagno
DVM, docente S.I.A.V.



Claudia Pisor
Docente S.I.A.V.

Docenti del corso



Antonino Catania
Docente S.I.A.V.



Francesca Parisi
DVM, docente S.I.A.V.



Maria Chiara Lietti
Docente S.I.A.V.



Chiara Cassis
DVM, docente S.I.A.V.

Materiale didattico e iscrizioni

Tutti gli iscritti avranno a disposizione:

- DISPENSA INTRODUTTIVA AL I ANNO
- POWER POINT DELLE LEZIONI
- TAVOLE DEI MERIDIANI E DEGLI AGOPUNTI DELLA SPECIE DI INTERESSE (CANE/CAVALLO/BOVINO)
- ATLANTE CON LA LOCALIZZAZIONE, FUNZIONE ENERGETICA E IMPIEGO CLINICO DEGLI AGOPUNTI
- ANALISI STATISTICA DELLA TESI SPERIMENTALE A QUOTA RIDOTTA E POSSIBILITÀ DI PUBBLICARE IL PROPRIO LAVORO
- UN DOCENTE TUTOR PER TUTTO IL PERCORSO DI STUDI

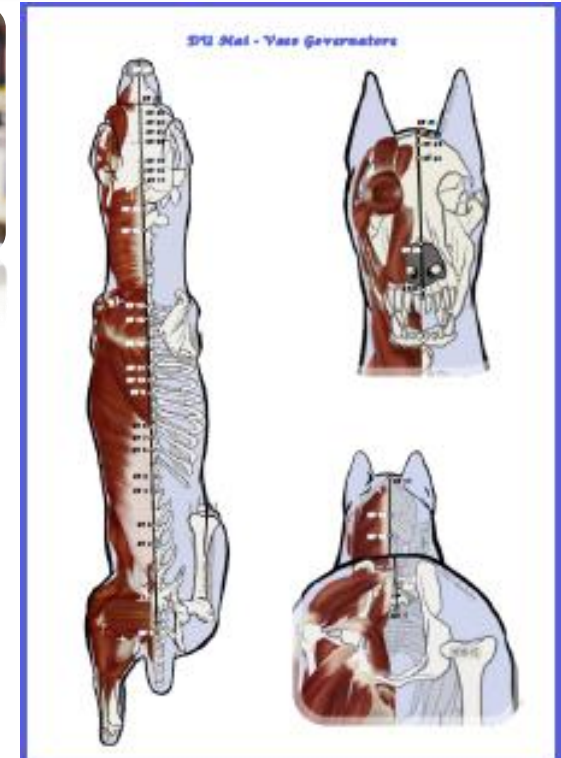

- L'iscrizione si effettua online all'indirizzo: www.siaav-itvas.org/wp/corsi/
- Quota d'iscrizione: 2400 € (in 2 rate da 1200 €, la 1° all'atto di iscrizione, la 2° entro il 28/02/23)
- Termine per l'iscrizione: 30 ottobre 2022
- Iscrizioni a numero chiuso (max 32 iscritti)
- All'atto di iscrizione andrà allegato: -copia del bonifico della prima rata - copia dell'attestato di laurea in Medicina Veterinaria o del tesserino dell'ordine - copia del codice fiscale



PRATICA CLINICA SUPERVISIONATA

I ANNO

- Il docente si rende disponibile per 2 ore su Zoom (stesso link di lezione), 2 settimane dopo la sua lezione per chiarimenti sugli argomenti affrontati
- Chiedere al docente che ha fatto lezione per dubbi su quanto spiegato

II ANNO

- Ognuno di voi è assegnato ad un docente tutor
- Riunioni online ogni 3 sett. con discussione di casi clinici (3-4 studenti)

III ANNO

- Il tutor coincide con il docente che vi fa da relatore per la tesi
- Laboratori online 1 volta al mese (3-4 studenti): presentazione a turno di un caso clinico + discussione collettiva